

重症度、医療・看護必要度Ⅱの推移(単月、3ヶ月)

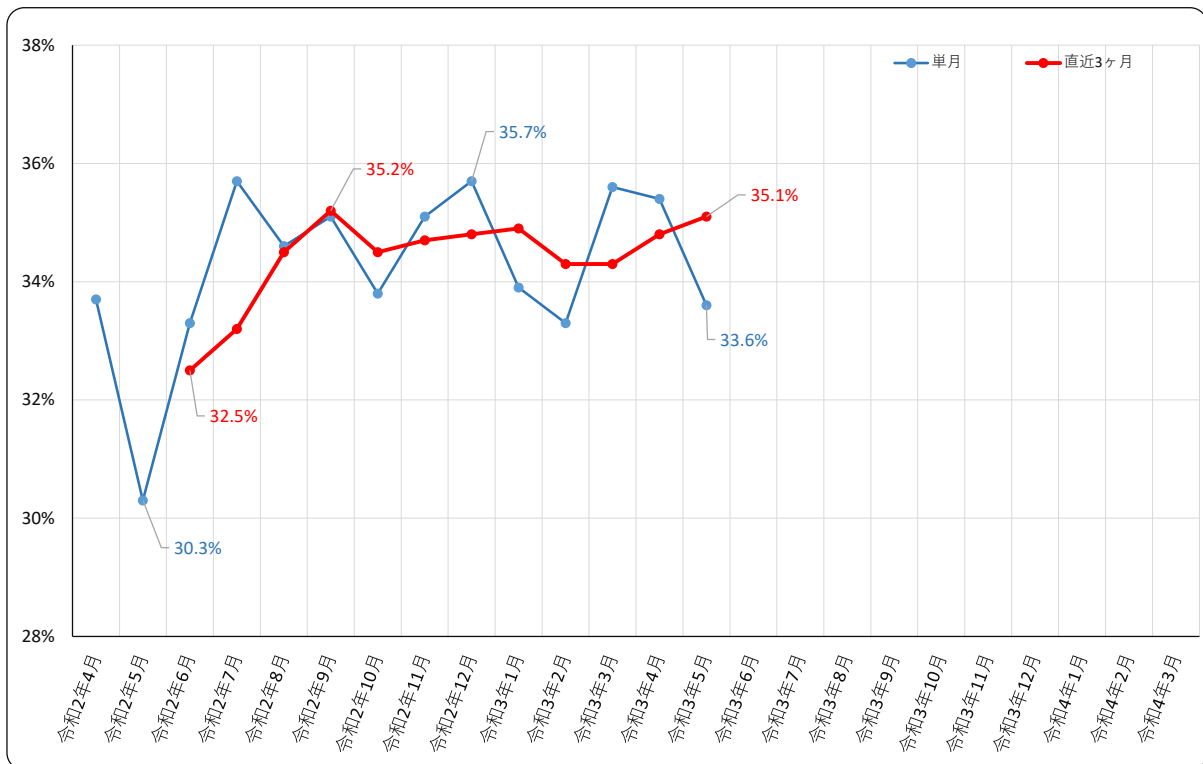

| 年月      | 単月             |            |                   | 直近3ヶ月          |            |                   | 備考          |
|---------|----------------|------------|-------------------|----------------|------------|-------------------|-------------|
|         | 基準を満たす患者数<br>① | 対象患者数<br>② | 基準を満たす患者割合<br>①÷② | 基準を満たす患者数<br>④ | 対象患者数<br>⑤ | 基準を満たす患者割合<br>④÷⑤ |             |
| 令和2年4月  | 4,016          | 11,910     | 33.7%             | -              | -          | -                 |             |
| 令和2年5月  | 3,413          | 11,227     | 30.3%             | -              | -          | -                 |             |
| 令和2年6月  | 4,122          | 12,372     | 33.3%             | 11,551         | 35,509     | 32.5%             | 4,5,6月合算    |
| 令和2年7月  | 4,450          | 12,441     | 35.7%             | 11,985         | 36,040     | 33.2%             | 5,6,7月合算    |
| 令和2年8月  | 4,224          | 12,187     | 34.6%             | 12,796         | 37,000     | 34.5%             | 6,7,8月合算    |
| 令和2年9月  | 4,283          | 12,181     | 35.1%             | 12,957         | 36,809     | 35.2%             | 7,8,9月合算    |
| 令和2年10月 | 4,347          | 12,841     | 33.8%             | 12,854         | 37,209     | 34.5%             | 8,9,10月合算   |
| 令和2年11月 | 4,162          | 11,836     | 35.1%             | 12,792         | 36,858     | 34.7%             | 9,10,11月合算  |
| 令和2年12月 | 4,382          | 12,268     | 35.7%             | 12,891         | 36,945     | 34.8%             | 10,11,12月合算 |
| 令和3年1月  | 4,153          | 12,236     | 33.9%             | 12,697         | 36,340     | 34.9%             | 11,12,1月合算  |
| 令和3年2月  | 3,884          | 11,645     | 33.3%             | 12,419         | 36,149     | 34.3%             | 12,1,2月合算   |
| 令和3年3月  | 4,627          | 12,983     | 35.6%             | 12,664         | 36,864     | 34.3%             | 1,2,3月合算    |
| 令和3年4月  | 4,467          | 12,618     | 35.4%             | 12,978         | 37,246     | 34.8%             | 2,3,4月合算    |
| 令和3年5月  | 1,801          | 5,356      | 33.6%             | 10,895         | 30,957     | 35.1%             | 3,4,5月合算    |
| 令和3年6月  |                |            |                   |                |            |                   |             |
| 令和3年7月  |                |            |                   |                |            |                   |             |
| 令和3年8月  |                |            |                   |                |            |                   |             |
| 令和3年9月  |                |            |                   |                |            |                   |             |
| 令和3年10月 |                |            |                   |                |            |                   |             |
| 令和3年11月 |                |            |                   |                |            |                   |             |
| 令和3年12月 |                |            |                   |                |            |                   |             |
| 令和4年1月  |                |            |                   |                |            |                   |             |
| 令和4年2月  |                |            |                   |                |            |                   |             |
| 令和4年3月  |                |            |                   |                |            |                   |             |